



EDITAL 069/2024 – PROCESSO SELETIVO 2025/1 - CURSOS DE LICENCIATURA

Resumo do Edital

Período de inscrições

18/06/2024 a 06/09/2024

Para realizar a inscrição o candidato deve primeiramente realizar o seu cadastro no sistema (<https://seletivo.ifmt.edu.br/>). No seguinte link você encontrará o passo a passo: <https://www.instagram.com/reel/CukmILOsErw/>.

Após o cadastro no sistema, o candidato deve efetivar a sua inscrição na vaga que deseja, no link a seguir você encontrará um vídeo orientativo para realizar a sua inscrição: <https://www.youtube.com/watch?v=VDUnAfLEdco>.

Onde realizar a inscrição

<https://seletivo.ifmt.edu.br/edital/visualizar/62/>

Taxa de inscrição

A inscrição é GRATUITA

Requisitos

- I. Ter concluído o ensino médio ou equivalente até a data da matrícula;
- II. Apresentar as informações exigidas no item 2 e os subitens do edital;
- III. Enviar no ato da inscrição todos os documentos exigidos no item 2 e subitens do edital.

Resumo das vagas

Cursos de graduação	Turno	Duração (anos)	Total
IFMT CAMPUS CÁCERES – PROFESSOR OLEGÁRIO BALDO			
Licenciatura em Química	Noturno	08 semestres	40
IFMT CAMPUS CAMPO NOVO DO PARECIS			
Licenciatura em Matemática	Noturno	08 semestres	35
IFMT CAMPUS CONFRESA			
Licenciatura em Biologia	Noturno	08 semestres	20
Licenciatura em Ciências da Natureza (Habilitação em Química)	Noturno	08 semestres	20
Licenciatura em Física	Noturno	08 semestres	20
Licenciatura em Matemática	Noturno	08 semestres	40
IFMT CAMPUS JUÍNA			
Licenciatura em Ciências Biológicas	Noturno	08 semestres	35
Licenciatura em Matemática	Noturno	08 semestres	35



IFMT CAMPUS PRIMAVERA DO LESTE			
Licenciatura em Química	Noturno	08 semestres	40
IFMT CAMPUS PONTES E LACERDA - FRONTEIRA OESTE			
Licenciatura em Ciências Biológicas	Noturno	05 semestres	35
IFMT CAMPUS SÃO VICENTE – CENTRO DE REFERÊNCIA JACIARA			
Licenciatura em Ciências da Natureza (Habilitação em Biologia)	Noturno	08 semestres	35
TOTAL DE VAGAS			355
Critério de Seleção	A avaliação será pelas notas do Histórico Escolar do 1º e 2º ano do Ensino Médio		
Resultados	18/12/2024		
Período de Matrículas da primeira chamada	13/01/2025 a 16/01/2025		
Observações	Fique atento após a primeira chamada são convocados os <u>candidatos classificados</u> , conforme ordem de classificação e cotas para a qual estão inscritos.		
INFORMAÇÕES COMPLEMENTARES			
A leitura deste resumo não substitui a leitura do edital.			
É responsabilidade do candidato conhecer as regras que orientam o processo seletivo.			
Acesse, sempre que possível, a página https://seletivo.ifmt.edu.br/ , para verificar editais, normas complementares e avisos.			

Das Cotas

Você sabia que no IFMT temos reserva de vagas para candidatos que se enquadram nas políticas afirmativas (cotas). Então fique atento, vamos explicar!

Atenção você candidato que pretende se inscrever nas vagas para cotista, no link a seguir você encontrará um vídeo onde apresentamos as possibilidades de cotas e os requisitos para sua inscrição:

<https://www.youtube.com/watch?v=A1uUA8DH8QE&t=3s>

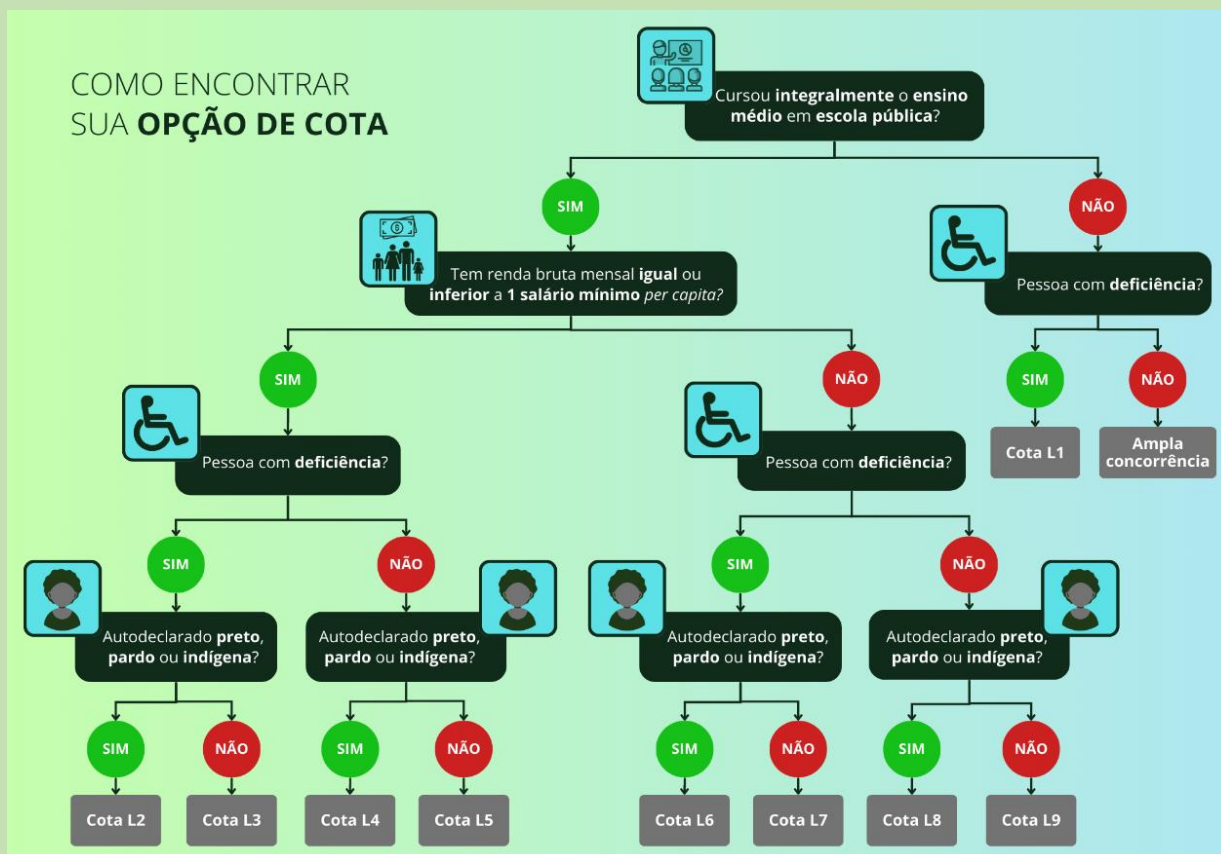

Resumo das cotas

I. Cotas destinadas a estudantes que cursaram o ensino médio em escola particular ou inscritos na categoria de ampla concorrência (AC):

- **Lista 1 (L1) – PcD:**

- ✓ com deficiência (PcD) que não se enquadram no sistema de ações afirmativas/cotas sociais ou que não desejam participar do processo seletivo por meio delas;

➤ Para participar desta cota, o candidato deve fazer a opção por ela no ato da inscrição e, ao final dela, enviar os documentos necessários que são:

- **Anexo VIII** – Requerimento de reserva de vagas para candidato com deficiência e/ou atendimento especial/específico; e
- **Laudo médico** (original e cópia), emitido nos últimos 12 (doze) meses, assinado por médico especializado na área de deficiência do candidato, atestando o tipo e o grau ou nível da deficiência, bem como a provável causa da deficiência e as limitações impostas pela deficiência, com expressa referência ao código correspondente da Classificação Internacional de Doenças (CID).

II. Cotas destinadas a estudantes que cursaram TODO o ensino médio em escola pública:



- **Lista 2 (L2) – EP + Renda + PPI + PcD:**
 - ✓ estudou, integralmente (todos os anos), do 1º ao 3º/4º ano, o ensino médio na rede pública municipal, estadual ou federal de ensino (EP);
 - ✓ possui renda mensal bruta do núcleo familiar do candidato, per capita, menor ou igual a 1,0 (um) salário mínimo, ou seja, a média da renda bruta de todos os integrantes da família é menor ou igual a 1,0 (um) salário mínimo, apurada com base nos valores percebidos nos três meses anteriores à data de inscrição (março, abril e maio);
 - ✓ autodeclara-se preto, pardo, indígena ou quilombola (PPI); e
 - ✓ é pessoa com deficiência (PcD);
 - Para participar desta cota, o candidato deve fazer a opção por ela no ato da inscrição e, ao final dela, enviar os documentos necessários que são:
 - **Anexo VIII** – Requerimento de reserva de vagas para candidato com deficiência e/ou atendimento especial/específico;
 - **Laudo médico** (original e cópia), emitido nos últimos 12 (doze) meses, assinado por médico especializado na área de deficiência do candidato, atestando o tipo e o grau ou nível da deficiência, bem como a provável causa da deficiência e as limitações impostas pela deficiência, com expressa referência ao código correspondente da Classificação Internacional de Doenças (CID);
 - Os candidatos negros (pretos ou pardos) devem enviar:
 - **Anexo VII** – Autodeclaração racial – ações afirmativas (L2, L4, L6 e L8); e
 - **Anexo X** – Termo de autorização de uso de imagem;
 - Os candidatos indígenas devem enviar somente o **Anexo XII** – Declaração de pertencimento étnico (indígena); e
 - Os candidatos quilombolas devem enviar somente o **Anexo XIII** – Declaração de pertencimento étnico (quilombola).
- **Lista 3 (L3) – EP + Renda + PcD:**
 - ✓ estudou, integralmente (todos os anos), do 1º ao 3º/4º ano, o ensino médio na rede pública municipal, estadual ou federal de ensino (EP);
 - ✓ possui renda mensal bruta do núcleo familiar do candidato, per capita, menor ou igual a 1,0 (um) salário mínimo, ou seja, a média da renda bruta de todos os integrantes da família é menor ou igual a 1,0 (um) salário mínimo, apurada com base nos valores percebidos nos três meses anteriores à data de inscrição (março, abril e maio); e
 - ✓ é pessoa com deficiência (PcD);
 - Para participar desta cota, o candidato deve fazer a opção por ela no ato da inscrição e, ao final dela, enviar os documentos necessários que são:
 - **Anexo VIII** – Requerimento de reserva de vagas para candidato com deficiência e/ou atendimento especial/específico; e
 - **Laudo médico** (original e cópia), emitido nos últimos 12 (doze) meses, assinado por médico especializado na área de deficiência do candidato, atestando o tipo e o grau ou nível da deficiência, bem como a provável causa da deficiência e as limitações impostas pela deficiência, com expressa referência ao código correspondente da Classificação Internacional de Doenças (CID).
- **Lista 4 (L4) – EP + Renda + PPI:**
 - ✓ estudou, integralmente (todos os anos), do 1º ao 3º/4º ano, o ensino médio na rede pública municipal, estadual ou federal de ensino (EP);



- ✓ possui renda mensal bruta do núcleo familiar do candidato, per capita, menor ou igual a 1,0 (um) salário mínimo, ou seja, a média da renda bruta de todos os integrantes da família é menor ou igual a 1,0 (um) salário mínimo, apurada com base nos valores percebidos nos três meses anteriores à data de inscrição (março, abril e maio); e
- ✓ se autodeclara preto, pardo, indígena ou quilombola (PPI);
- Para participar desta cota, o candidato deve fazer a opção por ela no ato da inscrição e, ao final dela, enviar os documentos necessários que são:
 - Os candidatos negros (pretos ou pardos) devem enviar:
 - **Anexo VII** – Autodeclaração racial – ações afirmativas (L2, L4, L6 e L8); e
 - **Anexo X** – Termo de autorização de uso de imagem;
 - Os candidatos indígenas devem enviar somente o **Anexo XII** – Declaração de pertencimento étnico (indígena); e
 - Os candidatos quilombolas devem enviar somente o **Anexo XIII** – Declaração de pertencimento étnico (quilombola).
- **Lista 5 (L5) – EP + Renda:**
 - ✓ estudou, integralmente (todos os anos), do 1º ao 3º/4º ano, o ensino médio na rede pública municipal, estadual ou federal de ensino (EP); e
 - ✓ possui renda mensal bruta do núcleo familiar do candidato, per capita, menor ou igual a 1,0 (um) salário mínimo, ou seja, a média da renda bruta de todos os integrantes da família é menor ou igual a 1,0 (um) salário mínimo, apurada com base nos valores percebidos nos três meses anteriores à data de inscrição (março, abril e maio);
 - Para participar desta cota, o candidato deve fazer a opção por ela no ato da inscrição. Não é necessário apresentar nenhum documento no momento da inscrição, somente no ato da matrícula.
- **Lista 6 (L6) – EP + PPI + PcD:**
 - ✓ estudou, integralmente (todos os anos), do 1º ao 3º/4º ano, o ensino médio na rede pública municipal, estadual ou federal de ensino (EP);
 - ✓ autodeclara-se preto, pardo, indígena ou quilombola (PPI); e
 - ✓ é pessoa com deficiência (PcD);
 - Para participar desta cota, o candidato deve fazer a opção por ela no ato da inscrição e, ao final dela, enviar os documentos necessários que são:
 - **Anexo VIII** – Requerimento de reserva de vagas para candidato com deficiência e/ou atendimento especial/específico;
 - **Laudo médico** (original e cópia), emitido nos últimos 12 (doze) meses, assinado por médico especializado na área de deficiência do candidato, atestando o tipo e o grau ou nível da deficiência, bem como a provável causa da deficiência e as limitações impostas pela deficiência, com expressa referência ao código correspondente da Classificação Internacional de Doenças (CID);Os candidatos negros (pretos ou pardos) devem enviar:
 - **Anexo VII** – Autodeclaração racial – ações afirmativas (L2, L4, L6 e L8); e
 - **Anexo X** – Termo de autorização de uso de imagem;
 - Os candidatos indígenas devem enviar somente o **Anexo XII** – Declaração de pertencimento étnico (indígena); e



- Os candidatos quilombolas devem enviar somente o **Anexo XIII** – Declaração de pertencimento étnico (quilombola).

• **Lista 7 (L7) – EP + PcD:**

- ✓ estudou, integralmente (todos os anos), do 1º ao 3º/4º ano, o ensino médio na rede pública municipal, estadual ou federal de ensino (EP);
- ✓ é pessoa com deficiência (PcD);
- Para participar desta cota, o candidato deve fazer a opção por ela no ato da inscrição e, ao final dela, enviar os documentos necessários que são:
 - **Anexo VIII** – Requerimento de reserva de vagas para candidato com deficiência e/ou atendimento especial/específico; e
 - **Laudo médico** (original e cópia), emitido nos últimos 12 (doze) meses, assinado por médico especializado na área de deficiência do candidato, atestando o tipo e o grau ou nível da deficiência, bem como a provável causa da deficiência e as limitações impostas pela deficiência, com expressa referência ao código correspondente da Classificação Internacional de Doenças (CID).

• **Lista 8 (L8) – EP + PPI:**

- ✓ estudou, integralmente (todos os anos), do 1º ao 3º/4º ano, o ensino médio na rede pública municipal, estadual ou federal de ensino (EP);
- ✓ se autodeclara preto, pardo, indígena ou quilombola (PPI);
- Para participar desta cota, o candidato deve fazer a opção por ela no ato da inscrição e, ao final dela, enviar os documentos necessários que são:

Os candidatos negros (pretos ou pardos) devem enviar:

 - **Anexo VII** – Autodeclaração racial – ações afirmativas (L2, L4, L6 e L8); e
 - **Anexo X** – Termo de autorização de uso de imagem;

Os candidatos indígenas devem enviar somente o **Anexo XII** – Declaração de pertencimento étnico (indígena); e

Os candidatos quilombolas devem enviar somente o **Anexo XIII** – Declaração de pertencimento étnico (quilombola).

• **Lista 9 (L9) – EP:**

- ✓ estudou, integralmente (todos os anos), do 1º ao 3º/4º ano, o ensino médio na rede pública municipal, estadual ou federal de ensino (EP);
- Para participar desta cota, o candidato deve fazer a opção por ela no ato da inscrição. Não é necessário apresentar nenhum documento no momento da inscrição, somente no ato da matrícula.

Os(as) candidatos(as) que se declararam negros (pretos ou pardos) no momento da inscrição, ou seja, escolheram concorrer pela cota L2, L4, L6 ou L8, passarão pelo procedimento de verificação de veracidade da autodeclaração, de acordo com as especificidades detalhadas no Anexo XXI do Edital.

Para outras informações complementares, acesse ao nosso video orientativo em: <https://www.facebook.com/watch/?v=323742192468182>.