



EDITAL 032/2025 – PROCESSO SELETIVO 2025/2 - CURSOS DE GRADUAÇÃO – SELEÇÃO ATRAVÉS DO ENEM 2010 A 2024

Resumo do Edital

Período de inscrições

25/03/2025 a 06/05/2025

Para realizar a inscrição o candidato deve primeiramente realizar o seu cadastro no sistema (<https://seletivo.ifmt.edu.br/>). No seguinte link você encontrará o passo a passo: <https://www.instagram.com/reel/CukmILOsErw/>.

Após o cadastro no sistema, o candidato deve efetivar a sua inscrição na vaga que deseja, no link a seguir você encontrará um vídeo orientativo para realizar a sua inscrição: <https://www.youtube.com/watch?v=K1iJlcWZDwA>.

Onde realizar a inscrição

<https://seletivo.ifmt.edu.br/edital/visualizar/98/>

Taxa de inscrição

A inscrição é GRATUITA

Requisitos

- I. ter concluído o ensino médio ou equivalente até a data da matrícula;
- II. apresentar as informações exigidas no item 2 e os subitens deste edital;
- III. ter realizado pelo menos uma das edições do Exame Nacional do Ensino Médio (ENEM). O candidato deverá se inscrever identificando o ano da inscrição do ENEM, podendo ser do ano de 2010 ou posterior (2010 a 2024).

Resumo das vagas

Cursos de graduação	Turno	Duração (anos)	Total
IFMT Campus Alta Floresta			
Tecnologia em Gestão de Recursos Humanos	Noturno	02	35
IFMT Campus Campo Novo do Parecis			
Bacharelado em Agronomia	Noturno	05	35
IFMT Campus Cuiabá - Bela Vista			
Bacharelado em Engenharia de Alimentos	Matutino	05	35
Tecnologia em Gestão Ambiental	Noturno	03	25
Bacharelado em Química Industrial	Noturno	3,5	35
IFMT Campus Cuiabá - Cel. Octayde Jorge da Silva			
Bacharelado em Engenharia Civil	Noturno	05	40
Bacharelado em Engenharia da Computação	Integral	05	35
Bacharelado em Engenharia de	Integral	05	35



MINISTÉRIO DA EDUCAÇÃO
Secretaria de Educação Profissional e Tecnológica
Instituto Federal de Educação, Ciência e Tecnologia de Mato Grosso
Reitoria



	<table><tr><td>Controle e Automação</td><td></td><td></td><td></td></tr><tr><td>Bacharelado em Engenharia Elétrica</td><td>Noturno</td><td>05</td><td>35</td></tr><tr><td>Bacharelado em Secretariado Executivo</td><td>Noturno</td><td>03</td><td>35</td></tr><tr><td>Bacharelado em Turismo</td><td>Noturno</td><td>03</td><td>40</td></tr><tr><td>Tecnologia em Redes de Computadores</td><td>Matutino</td><td>03</td><td>25</td></tr><tr><td>Tecnologia em sistemas para internet</td><td>Noturno</td><td>03</td><td>25</td></tr><tr><td colspan="4">CAMPUS VÁRZEA GRANDE</td></tr><tr><td>Tecnologia em Gestão Pública</td><td>Noturno</td><td>03</td><td>30</td></tr><tr><td>Tecnologia em Inteligência Artificial e Ciência de Dados</td><td>Noturno</td><td>03</td><td>30</td></tr><tr><td colspan="3">TOTAL DE VAGAS</td><td>495</td></tr></table>	Controle e Automação				Bacharelado em Engenharia Elétrica	Noturno	05	35	Bacharelado em Secretariado Executivo	Noturno	03	35	Bacharelado em Turismo	Noturno	03	40	Tecnologia em Redes de Computadores	Matutino	03	25	Tecnologia em sistemas para internet	Noturno	03	25	CAMPUS VÁRZEA GRANDE				Tecnologia em Gestão Pública	Noturno	03	30	Tecnologia em Inteligência Artificial e Ciência de Dados	Noturno	03	30	TOTAL DE VAGAS			495
Controle e Automação																																									
Bacharelado em Engenharia Elétrica	Noturno	05	35																																						
Bacharelado em Secretariado Executivo	Noturno	03	35																																						
Bacharelado em Turismo	Noturno	03	40																																						
Tecnologia em Redes de Computadores	Matutino	03	25																																						
Tecnologia em sistemas para internet	Noturno	03	25																																						
CAMPUS VÁRZEA GRANDE																																									
Tecnologia em Gestão Pública	Noturno	03	30																																						
Tecnologia em Inteligência Artificial e Ciência de Dados	Noturno	03	30																																						
TOTAL DE VAGAS			495																																						
Critério de Seleção	A avaliação será pelas notas das provas objetivas e da redação do ENEM informado na inscrição																																								
Resultados	25/06/2025																																								
Período de Matrículas da primeira chamada	26/06/2025 a 02/07/2025																																								
Observações	Fique atento após a primeira chamada são convocados os <u>candidatos classificados</u> , conforme ordem de classificação e cotas para a qual estão inscritos.																																								
INFORMAÇÕES COMPLEMENTARES																																									
A leitura deste resumo não substitui a leitura do edital.																																									
É responsabilidade do candidato conhecer as regras que orientam o processo seletivo.																																									
Acesse, sempre que possível, a página https://seletivo.ifmt.edu.br/ , para verificar editais, normas complementares e avisos.																																									

Das Cotas

Você sabia que no IFMT temos reserve de vagas para candidatos que se enquadram nas políticas afirmativas (cotas). Então fique atento, vamos explicar!

Atenção você candidato que pretende se inscrever nas vagas para cotista, no link a seguir você encontrará um vídeo onde apresentamos as possibilidades de cotas e os requisitos para sua inscrição:
<https://www.youtube.com/watch?v=A1uUA8DH8QE&t=3s>

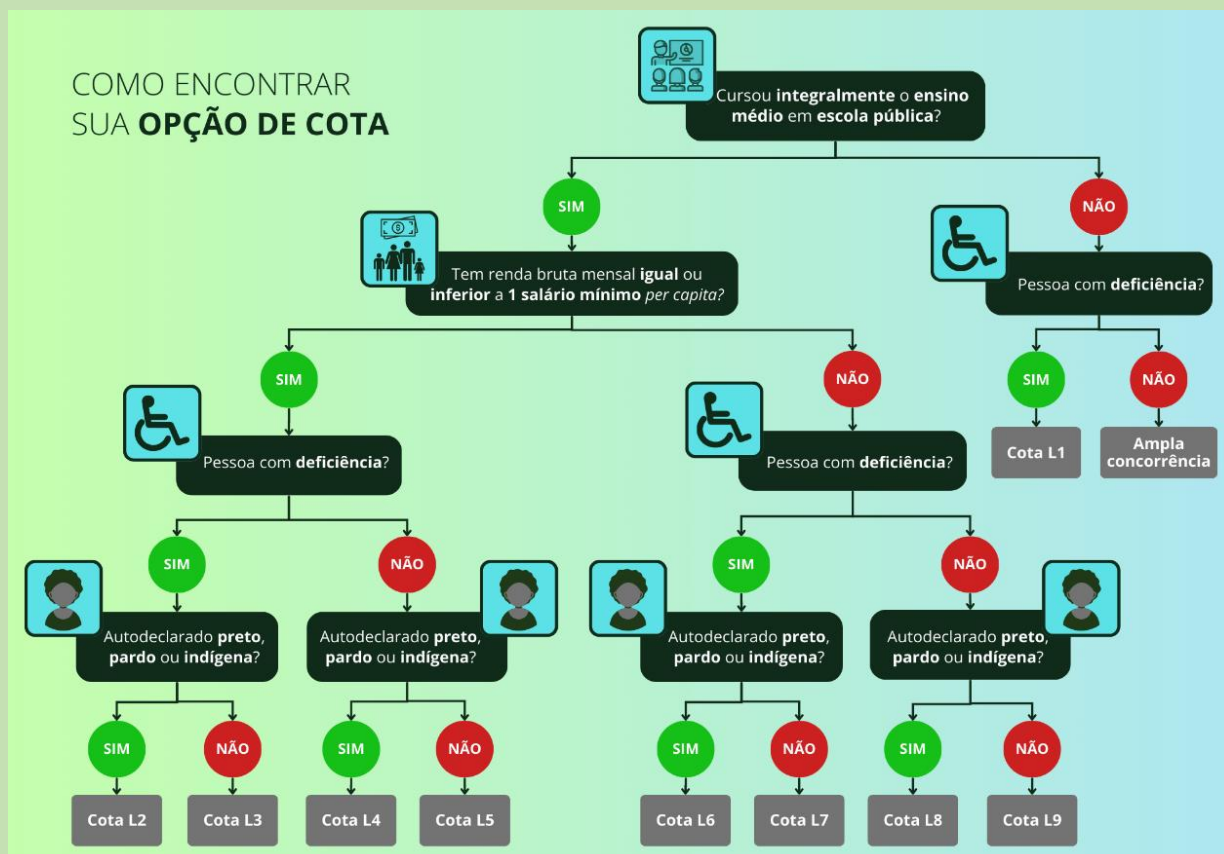

Resumo das cotas

I. Cotas destinadas a estudantes que cursaram o ensino médio em escola particular ou inscritos na categoria de ampla concorrência (AC):

- **Lista 1 (L1) – PcD:**

- ✓ com deficiência (PcD) que não se enquadram no sistema de ações afirmativas/cotas sociais ou que não desejam participar do processo seletivo por meio delas;
- Para participar desta cota, o candidato deve fazer a opção por ela no ato da inscrição e, ao final dela, enviar os documentos necessários que são:
 - **Anexo X** – Requerimento de reserva de vagas para candidato com deficiência e/ou atendimento especial/específico; e
 - **Lauda médica** (original e cópia), emitido nos últimos 12 (doze) meses, assinado por médico especializado na área de deficiência do candidato, atestando o tipo e o grau ou nível da deficiência, bem como a provável causa da deficiência e as limitações impostas pela deficiência, com expressa referência ao código correspondente da Classificação Internacional de Doenças (CID).

II. Cotas destinadas a estudantes que cursaram TODO o ensino médio em escola pública:



- **Lista 2 (L2) – EP + Renda + PPI + PcD:**

- ✓ estudou, integralmente (todos os anos), do 1º ao 3º/4º ano, o ensino médio na rede pública municipal, estadual ou federal de ensino (EP);
- ✓ possui renda mensal bruta do núcleo familiar do candidato, per capita, menor ou igual a 1,0 (um) salário mínimo, ou seja, a média da renda bruta de todos os integrantes da família é menor ou igual a 1,0 (um) salário mínimo, apurada com base nos valores percebidos nos três meses anteriores à data de inscrição (março, abril e maio);
- ✓ autodeclara-se preto, pardo, indígena ou quilombola (PPI); e
- ✓ é pessoa com deficiência (PcD);

- Para participar desta cota, o candidato deve fazer a opção por ela no ato da inscrição e, ao final dela, enviar os documentos necessários que são:

- **Anexo X** – Requerimento de reserva de vagas para candidato com deficiência e/ou atendimento especial/específico;

- **Laudo médico** (original e cópia), emitido nos últimos 12 (doze) meses, assinado por médico especializado na área de deficiência do candidato, atestando o tipo e o grau ou nível da deficiência, bem como a provável causa da deficiência e as limitações impostas pela deficiência, com expressa referência ao código correspondente da Classificação Internacional de Doenças (CID);

Os candidatos negros (pretos ou pardos) devem enviar:

- **Anexo VII** – Autodeclaração racial – ações afirmativas (L2, L4, L6 e L8); e

- **Anexo XII** – Termo de autorização de uso de imagem;

- Os candidatos indígenas devem enviar somente o **Anexo VIII** – Declaração de pertencimento étnico (indígena); e

- Os candidatos quilombolas devem enviar somente o **Anexo IX** – Declaração de pertencimento étnico (quilombola).

- **Lista 3 (L3) – EP + Renda + PcD:**

- ✓ estudou, integralmente (todos os anos), do 1º ao 3º/4º ano, o ensino médio na rede pública municipal, estadual ou federal de ensino (EP);
- ✓ possui renda mensal bruta do núcleo familiar do candidato, per capita, menor ou igual a 1,0 (um) salário mínimo, ou seja, a média da renda bruta de todos os integrantes da família é menor ou igual a 1,0 (um) salário mínimo, apurada com base nos valores percebidos nos três meses anteriores à data de inscrição (março, abril e maio); e
- ✓ é pessoa com deficiência (PcD);

- Para participar desta cota, o candidato deve fazer a opção por ela no ato da inscrição e, ao final dela, enviar os documentos necessários que são:

- **Anexo X** – Requerimento de reserva de vagas para candidato com deficiência e/ou atendimento especial/específico; e

- **Laudo médico** (original e cópia), emitido nos últimos 12 (doze) meses, assinado por médico especializado na área de deficiência do candidato, atestando o tipo e o grau ou nível da deficiência, bem como a provável causa da deficiência e as limitações impostas pela deficiência, com expressa referência ao código correspondente da Classificação Internacional de Doenças (CID).

- **Lista 4 (L4) – EP + Renda + PPI:**

- ✓ estudou, integralmente (todos os anos), do 1º ao 3º/4º ano, o ensino médio na rede pública municipal, estadual ou federal de ensino (EP);



- ✓ possui renda mensal bruta do núcleo familiar do candidato, per capita, menor ou igual a 1,0 (um) salário mínimo, ou seja, a média da renda bruta de todos os integrantes da família é menor ou igual a 1,0 (um) salário mínimo, apurada com base nos valores percebidos nos três meses anteriores à data de inscrição (março, abril e maio); e
- ✓ se autodeclara preto, pardo, indígena ou quilombola (PPI);
- Para participar desta cota, o candidato deve fazer a opção por ela no ato da inscrição e, ao final dela, enviar os documentos necessários que são:
 - Os candidatos negros (pretos ou pardos) devem enviar:
 - **Anexo VII** – Autodeclaração racial – ações afirmativas (L2, L4, L6 e L8); e
 - **Anexo XII** – Termo de autorização de uso de imagem;
 - Os candidatos indígenas devem enviar somente o **Anexo VIII** – Declaração de pertencimento étnico (indígena); e
 - Os candidatos quilombolas devem enviar somente o **Anexo IX** – Declaração de pertencimento étnico (quilombola).
- **Lista 5 (L5) – EP + Renda:**
 - ✓ estudou, integralmente (todos os anos), do 1º ao 3º/4º ano, o ensino médio na rede pública municipal, estadual ou federal de ensino (EP); e
 - ✓ possui renda mensal bruta do núcleo familiar do candidato, per capita, menor ou igual a 1,0 (um) salário mínimo, ou seja, a média da renda bruta de todos os integrantes da família é menor ou igual a 1,0 (um) salário mínimo, apurada com base nos valores percebidos nos três meses anteriores à data de inscrição (março, abril e maio);
 - Para participar desta cota, o candidato deve fazer a opção por ela no ato da inscrição. Não é necessário apresentar nenhum documento no momento da inscrição, somente no ato da matrícula.
- **Lista 6 (L6) – EP + PPI + PcD:**
 - ✓ estudou, integralmente (todos os anos), do 1º ao 3º/4º ano, o ensino médio na rede pública municipal, estadual ou federal de ensino (EP);
 - ✓ autodeclara-se preto, pardo, indígena ou quilombola (PPI); e
 - ✓ é pessoa com deficiência (PcD);
 - Para participar desta cota, o candidato deve fazer a opção por ela no ato da inscrição e, ao final dela, enviar os documentos necessários que são:
 - **Anexo X** – Requerimento de reserva de vagas para candidato com deficiência e/ou atendimento especial/específico;
 - **Laudo médico** (original e cópia), emitido nos últimos 12 (doze) meses, assinado por médico especializado na área de deficiência do candidato, atestando o tipo e o grau ou nível da deficiência, bem como a provável causa da deficiência e as limitações impostas pela deficiência, com expressa referência ao código correspondente da Classificação Internacional de Doenças (CID);
 - Os candidatos negros (pretos ou pardos) devem enviar:
 - **Anexo VII** – Autodeclaração racial – ações afirmativas (L2, L4, L6 e L8); e
 - **Anexo XII** – Termo de autorização de uso de imagem;
 - Os candidatos indígenas devem enviar somente o **Anexo VIII** – Declaração de pertencimento étnico (indígena); e



- Os candidatos quilombolas devem enviar somente o **Anexo IX** – Declaração de pertencimento étnico (quilombola).

• **Lista 7 (L7) – EP + PcD:**

- ✓ estudou, integralmente (todos os anos), do 1º ao 3º/4º ano, o ensino médio na rede pública municipal, estadual ou federal de ensino (EP);
- ✓ é pessoa com deficiência (PcD);
- Para participar desta cota, o candidato deve fazer a opção por ela no ato da inscrição e, ao final dela, enviar os documentos necessários que são:
 - **Anexo X** – Requerimento de reserva de vagas para candidato com deficiência e/ou atendimento especial/específico; e
 - **Lauda médica** (original e cópia), emitido nos últimos 12 (doze) meses, assinado por médico especializado na área de deficiência do candidato, atestando o tipo e o grau ou nível da deficiência, bem como a provável causa da deficiência e as limitações impostas pela deficiência, com expressa referência ao código correspondente da Classificação Internacional de Doenças (CID).

• **Lista 8 (L8) – EP + PPI:**

- ✓ estudou, integralmente (todos os anos), do 1º ao 3º/4º ano, o ensino médio na rede pública municipal, estadual ou federal de ensino (EP);
- ✓ se autodeclara preto, pardo, indígena ou quilombola (PPI);
- Para participar desta cota, o candidato deve fazer a opção por ela no ato da inscrição e, ao final dela, enviar os documentos necessários que são:
 - Os candidatos negros (pretos ou pardos) devem enviar:
 - **Anexo VII** – Autodeclaração racial – ações afirmativas (L2, L4, L6 e L8); e
 - **Anexo XII** – Termo de autorização de uso de imagem;
 - Os candidatos indígenas devem enviar somente o **Anexo VIII** – Declaração de pertencimento étnico (indígena); e
 - Os candidatos quilombolas devem enviar somente o **Anexo IX** – Declaração de pertencimento étnico (quilombola).

• **Lista 9 (L9) – EP:**

- ✓ estudou, integralmente (todos os anos), do 1º ao 3º/4º ano, o ensino médio na rede pública municipal, estadual ou federal de ensino (EP);
- Para participar desta cota, o candidato deve fazer a opção por ela no ato da inscrição. Não é necessário apresentar nenhum documento no momento da inscrição, somente no ato da matrícula.

Os(as) candidatos(as) que se declararam negros (pretos ou pardos) no momento da inscrição, ou seja, escolheram concorrer pela cota L2, L4, L6 ou L8, passarão pelo procedimento de verificação de veracidade da autodeclaração, de acordo com as especificidades detalhadas no Anexo XXI do Edital.

Para outras informações complementares, acesse ao nosso video orientativo em: <https://www.facebook.com/watch/?v=323742192468182>.